

2017 : Construction d'un centre d'accueil périscolaire et de loisirs

Cette opération fait partie d'un projet global faisant l'objet d'un contrat Départementale et Régional.

Ce nouveau centre, d'une capacité de 80 places pour des enfants de 3 à 12 ans, est destiné au temps péri éducatif. Il sera indépendant de l'école, mais situé dans la même enceinte il sera complémentaire et permettra d'accueillir les enfants avant et après l'école, les mercredis après-midi et pendant les vacances scolaires.

Cette partie du projet est planifiée de 2017 jusqu'au début de 2019.

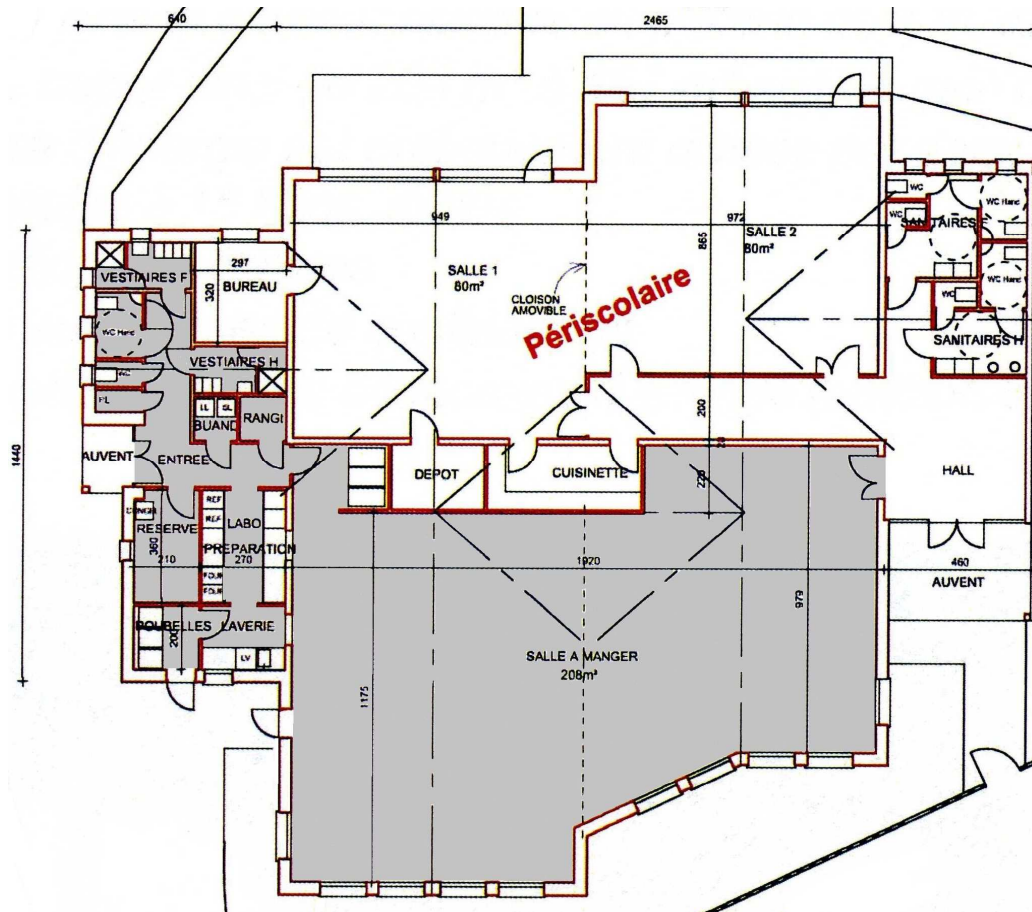

Plan du centre d'accueil périscolaire