

2017 : Construction d'un restaurant scolaire et un centre de loisirs

Cette opération fait partie d'un projet global faisant l'objet d'un contrat Départementale et Régional. La fin des travaux est planifiée début de 2019.

Restaurant scolaire

Le restaurant actuel situé à l'étage pose des problèmes d'accessibilité ; de plus, il oblige à faire deux services. Le nouveau restaurant sera plus spacieux : 200 places et répondra aux nouvelles normes en vigueur. Il apportera plus de confort pour les enfants et pour le personnel communal.

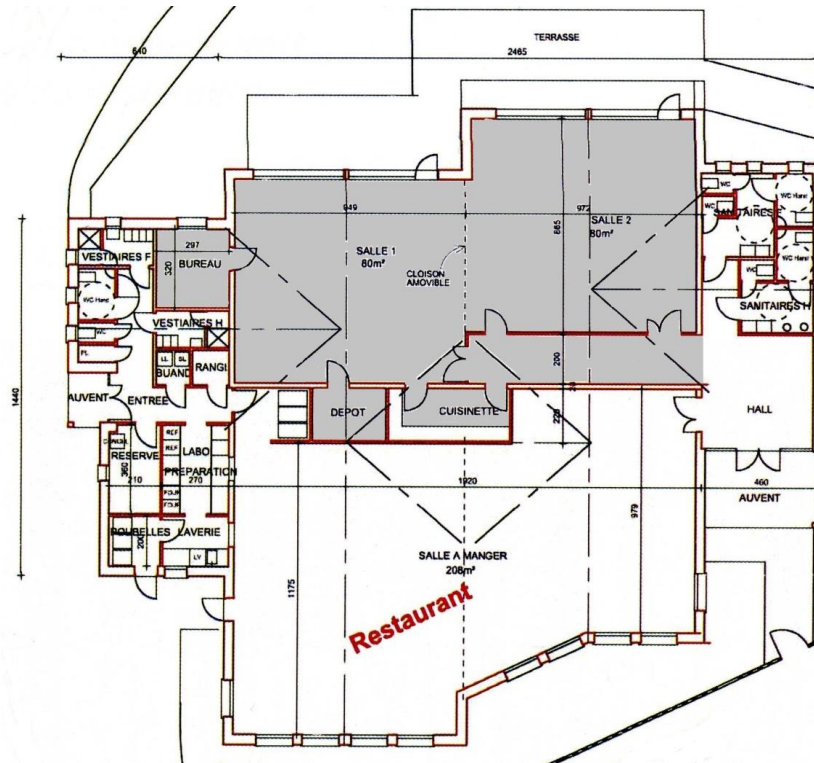

Centre de loisirs

Ce nouveau centre, d'une capacité de 80 places pour des enfants de 3 à 12 ans, est destiné au temps péri éducatif. Il sera indépendant de l'école, mais situé dans la même enceinte il sera complémentaire et permettra d'accueillir les enfants avant et après l'école, les mercredis après-midi et pendant les vacances scolaires.

